

## Iniciativa MAP

(Madre de Dios, Acre – Brasil, y Pando- Bolivia)

ELSA MENDOZA  
LEONARDO FERREIRA

- La región MAP no es solo un área geográfica es también un forum, un proceso, un forum de discusión.
- Gestión Descentralizada
- Desarrollo pleno exige colaboración de Brasileños, Bolivianos y Peruanos.

No es un movimiento institucional, no es un movimiento político, no busca convertirse en una institución, no busca reemplazar ni desplazar organizaciones existentes, sino que busca potenciar sus logros.



# Mega-inversiones planeados para Amazonia Sud-Occidental.

Fuentes – NASA e M.Steininger, CI, IIRSA, BNDES



## Crecimiento de los encuentros MAP

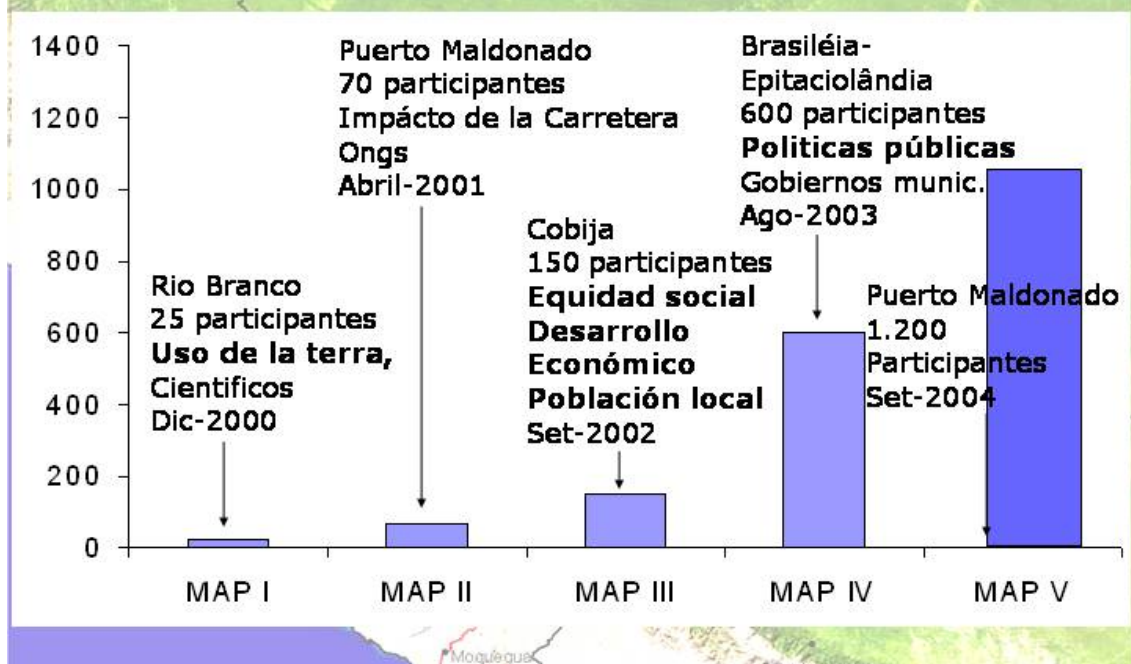

## **Estructuras - mesas y mini MAP's**

4 Mesas Agrupando mini MAP's

- Equidad Social
- Desarrollo económico
- Conservación ambiental
- Políticas Públicas

Mini MAP's

Mini-MAP Educación

Mini-MAP Universidades

Mini-MAP Estrada (carretera)

Mini-MAP Ordenamiento territorial

Mini-MAP Salud

Mini-MAP Cuencas/Bacías

Mini-MAP Defensa civil, incendios e Inundaciones

Mini-MAP Sanidad agraria

Mini-MAP Castaña

Forum Tradicional Indigna entre otros.

## **Mini MAP Educación – Llave para el futuro**

BONI – FLOC

Enseñanza Básica en la frontera Trinacional

Enero del 2015 escuelas rurales 300 niños

Ahora expandiéndose para más de 80 escuelas – 1600 niños en seis meses.

Expansión para otras municipalidades y para Pando

Universidades en red

Intercambio de Alumnos y profesores

Investigación en la zona de frontera

Programas de Post Grado

Doctorado Trinacional

8 universidades de la región Amazónica peruana, boliviana y brasilera.

## **Mini MAP Cuencas**

Gestión compartida entre los países

Cuenca tradicional del río Acre- Modelo para otras cuencas

## **Comité tradicional**

Compuesto por los consorcios o mancomunidades fronterizas de cada país

Para firmar acuerdos de colaboración para la viabilización de acciones trinacionales para presentar en conjunto, programas y proyectos de desarrollo regional.

## **-Prioridades para el Comité:**

Conservación y preservación del medio ambiente manejo integrado de cuencas Hidrográficas (Alto Acre y Madre de Dios)

Salud y educación

Infraestructura y fortalecimiento de la economía: Plan integrado de desarrollo para las regiones por donde pasan las carreteras.

## Reunión del 9 al 12 de Mayo del 2006

Como avanzar en cuencas bi-trinacionales

Reunión de cámara técnica de gestión de recursos hídricos transfronterisos - Ministerios de relaciones exteriores y de medio ambiente con la iniciativa MAP.

## Mini MAP carretera

Como Mitigar los impactos negativos, sociales, económicos y ambientales de la carretera. Como maximizar los impactos positivos

Preparación de carta de consulta de \$30 millones para iniciar estos procesos hasta julio del 2006.

## Coordinadores Mini MAP carretera

Perú: Fredy Vásquez – Gobierno Regional de Madre de Dios  
Paola Naccarato - MTC

Brasil: Elsa Menoza – IPAM/UFAC-PZ  
Leonardo Ferreira - SEPLANDS

Bolivia: Adhemar Coca – Servicio Nacional de Caminos  
Oscar Soria – SEPCAM  
José Aguilar – Coordinador MAP IV

## Carretera interoceánica Objetivo y meta grupo trinacional MAP

Elaborar y desarrollar un programa de desarrollo medi ambiental de la región MAP  
Con incidencia directa en el tramo Assis Brasil (Acre - Brasil) – Inambari (Madre de Dios Perú ) Corredor interoceánico Sur e incidencia indirecta n el departamento de Pando, Bolivia y el estado de Acre Brasil, que contemple prioritariamente la equidad social, producción competitiva de bienes y servicio y socialmente la conservación ambiental como modelo de desarrollo sostenible para la amazonía Sur occidental

## Algunas metas

- Integración trinacional entre los pises en particular facilitar el acceso a la información y difundir los estudios pertinentes a la carretera.
- Coordinar esfuerzos , organizar encuentro trinaionales sectoriales que promuevan la conservación del desarrollo fronterizo
- Factibilidad de crear una secretaria supranacional de seguimiento a las consecuencias de la cartera.
- Diagnostico de los principales problemas y uso de la tierra n 19 municipios /distritos de la región MAP
- (7 distritos en el departamento de madre de dios, 400 km. En el 2004

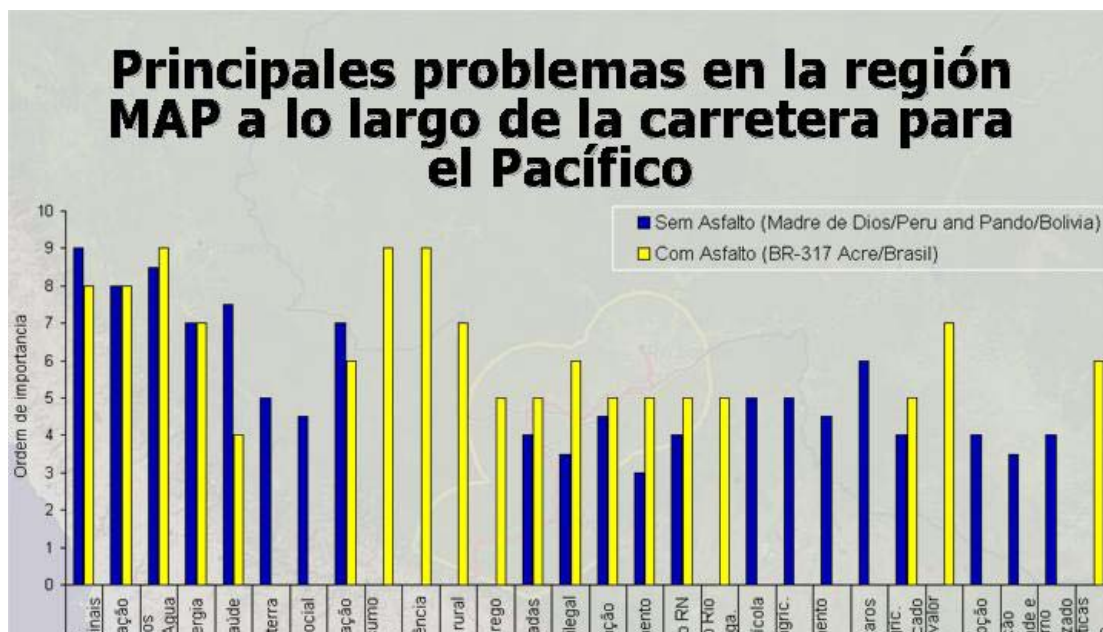

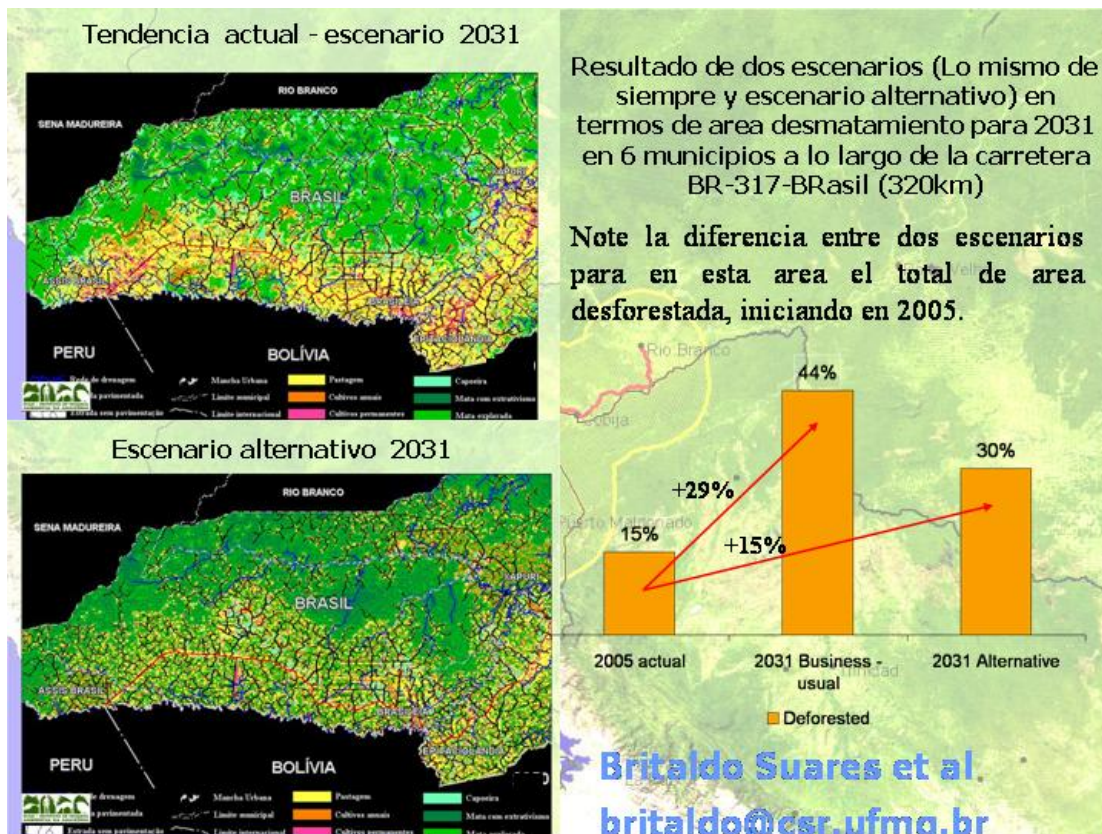

### Ejemplo de los impactos positivos y negativos

Campamentos de 1000 hombres a lado de Iberia, población de 4000 personas

Energía eléctrica las 24 horas diarias

Invasión de Tierras

### Consideraciones finales

Focalizar nuestras energías para maximizar los beneficios de asfaltamiento de la carretera

Trabajar juntos y solidarios para enfrentar las amenazas y las potencialidades.

## **Forum MAP IV**

20 al 22 de julio del 2006

Cobija Pando Bolivia

Participación estimada de mas de 1200 personas.

Es un lugar para dialogar con comunidades de las triple frontera

**MAP es la colaboración para alcanzar un mejor modelo de desarrollo**

**Las actividades múltiples son compartidas**

**“ Fortaleciendo las raíces de un futuro común”**